



Ministerio de Educación
Guatemala

REGISTRO FOTOGRÁFICO PROGRAMA DE MANTENIMIENTO DE EDIFICIOS ESCOLARES PÚBLICOS

PRA-FOR-123
Versión 1

SITUACIÓN DEFICIENCIAS DETERMINADAS

PREVIO

DURANTE

POSTERIOR

DEPARTAMENTO:	San Marcos	MUNICIPIO:	El Tumbador
NOMBRE DEL ESTABLECIMIENTO:	Escuela Oficial Rural Mixta	DIRECCIÓN DEL ESTABLECIMIENTO:	Microparcelamiento Alameda Nahuatancillo
CÓDIGO DEL ESTABLECIMIENTO:	12-13-0588-43	FECHA:	5/06/2024



Foto 1: Sustitución de estructura de soporte de madera, por metal



Foto 2: Sustitución de lámina, por lámina troquelada en salón



Foto 3: Sustitución de piso cerámico por adoquín en escenario de salón y sustitución de piso de torta de concreto en salón



Foto 4: Sustitución de piso de torta de concreto en cocina



Foto 5: Sustitución de lámina, por lámina troquelada en cocina



Foto 6: Mantenimiento a estructura (lijado, cambio de tubo, cepillado, sujeciones, aplicación de pintura)

Observación: Si es necesario se pueden agregar hojas adicionales y actualizar el número de hojas.

Firma y sello del Presidente de la OPF

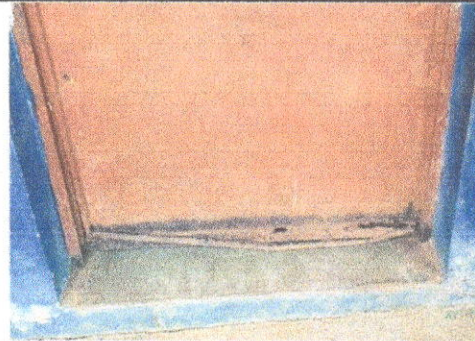

Firma y Sello Director Centro Educativo Público

